



PROPRIETÁRIO: **PREFEITURA MUNICIPAL
DE SÃO PEDRO DO BUTIÁ/RS**

ARQUITETA RESPONSÁVEL:
Danieli Hentz CAU nº A184896-8



VISTA GERAL DA PRAÇA COM COBERTURA



VISTA GERAL DA PRAÇA COM COBERTURA



VISTA FRONTAL DO PALCO



RAMPA ACESSÍVEL DE ACESSO AO PALCO

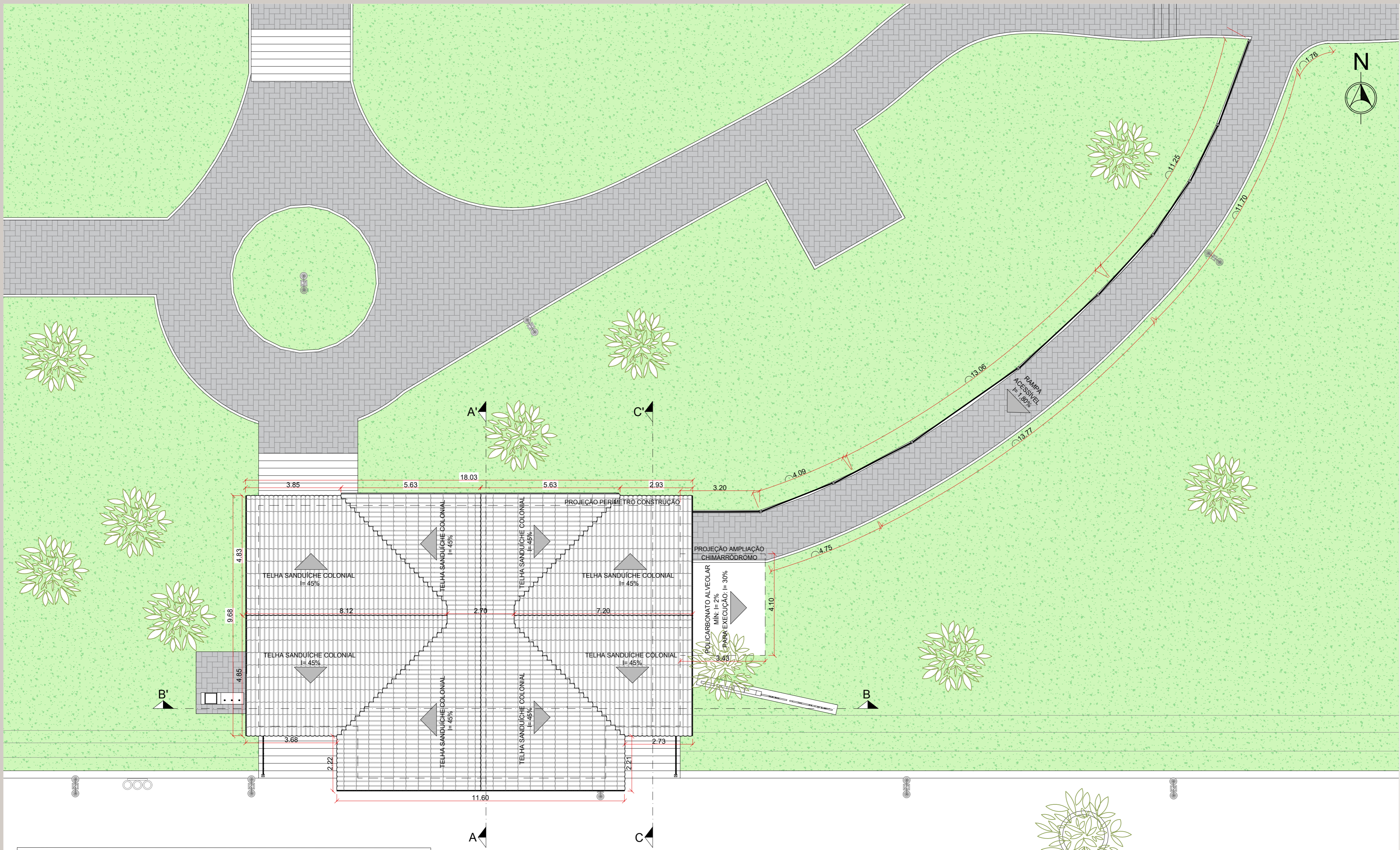

NOTAS DE PROJETO:

-O projeto é baseado nas medidas extraídas no local, para execução é necessário aferir as medidas novamente no local.

PLANTA BAIXA DE COBERTURA
ESC:1/100

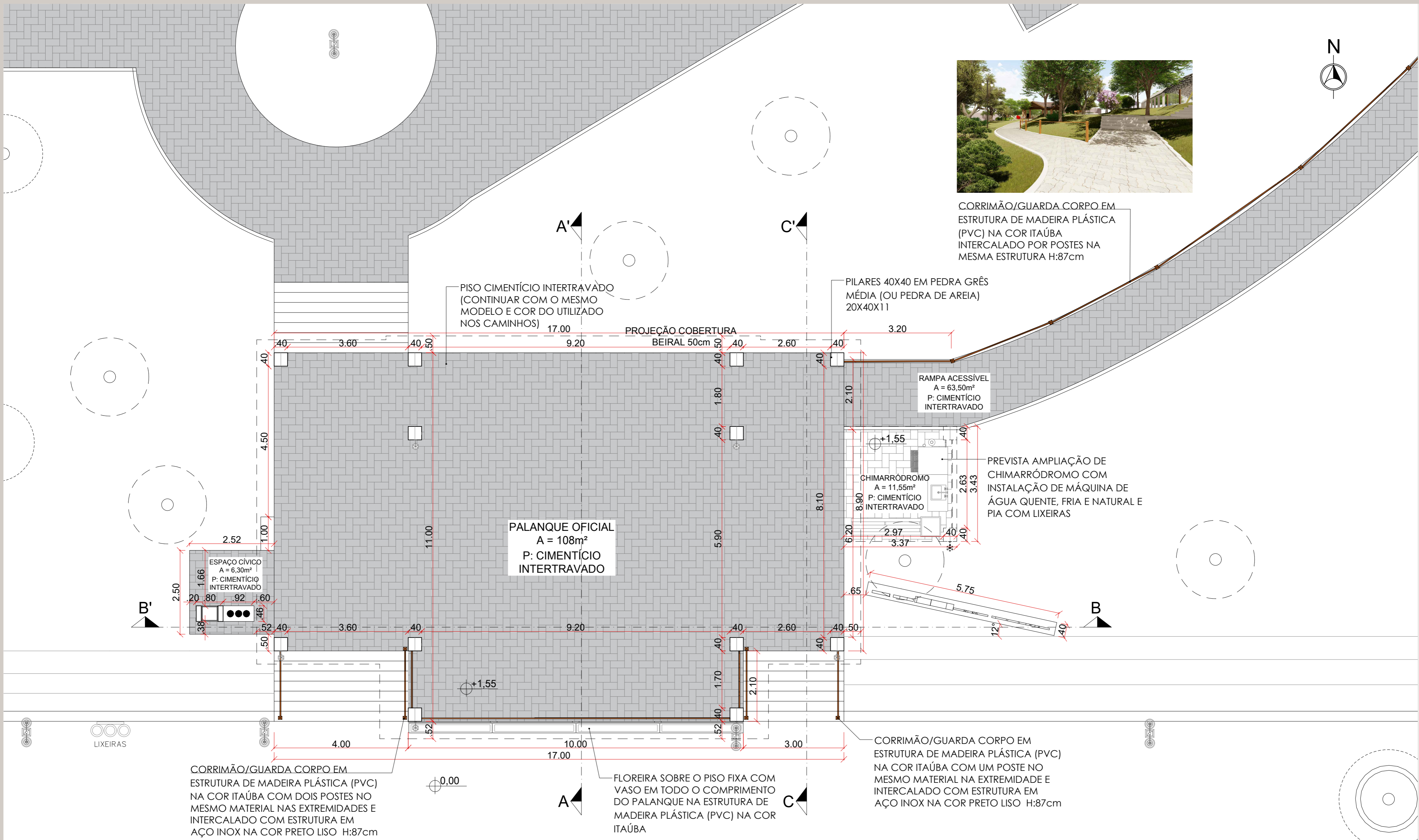

CORRIMÃO/GUARDA CORPO EM ESTRUTURA DE MADEIRA PLÁSTICA (PVC) NA COR ITAÚBA INTERCALADO POR POSTES NA MESMA ESTRUTURA H:87cm

PILARES 40X40 EM PEDRA GRÊS MÉDIA (OU PEDRA DE AREIA) 20X40X11

RAMPA ACESSÍVEL A = 63,50m² P. CIMENTÍCIO INTERTRAVADO

PREVISTA AMPLIAÇÃO DE CHIMARRÓDROMO COM INSTALAÇÃO DE MÁQUINA DE ÁGUA QUENTE, FRIA E NATURAL E PIA COM LIXEIRAS

PALANQUE OFICIAL A = 108m² P. CIMENTÍCIO INTERTRAVADO

ESPAÇO CÍVICO A = 6,30m² P. CIMENTÍCIO INTERTRAVADO

CORRIMÃO/GUARDA CORPO EM ESTRUTURA DE MADEIRA PLÁSTICA (PVC) NA COR ITAÚBA COM UM POSTE NO MESMO MATERIAL NA EXTREMIDADE E INTERCALADO COM ESTRUTURA EM AÇO INOX NA COR PRETO LISO H:87cm

CORRIMÃO/GUARDA CORPO EM ESTRUTURA DE MADEIRA PLÁSTICA (PVC) NA COR ITAÚBA COM DOIS POSTES NO MESMO MATERIAL NAS EXTREMIDADES E INTERCALADO COM ESTRUTURA EM AÇO INOX NA COR PRETO LISO H:87cm

FLOREIRA SOBRE O PISO FIXA COM VASO EM TODO O COMPRIMENTO DO PALANQUE NA ESTRUTURA DE MADEIRA PLÁSTICA (PVC) NA COR ITAÚBA

CALÇADA DE PASSEIO

PLANTA BAIXA TÉCNICA ESC:1/75

NOTAS DE PROJETO:
-O projeto é baseado nas medidas extraídas no local, para execução é necessário aferir as medidas novamente no local.



TABELA DE LUMINÁRIAS			
LEGENDA	IMAGEM	QUANT.	PRODUTO
		6+1	ARANDELA COLONIAL DE PAREDE EXTERNA NA COR PRETA PARA 1 LÂMPADA COM SOQUETE E27
		6+1	LUMINÁRIA TIPO CALHA DE SOBREPOR NA COR PRETA 120cm PARA 1 LÂMPADA DE LED TIPO TUBULAR
		1	REFLETOR DE LED EXTERNO

LEGENDA	
	INTERRUPTOR 1 TECLA SIMPLES - 1,10M DO PISO
	LUMINÁRIA P/ LÂMPADA INCAND. COMUM - TETO
	TOMADA UNIVERSAL 2P+T A 0,30M DO PISO
	TOMADA UNIVERSAL 2P+T A 1,10M DO PISO
	LUMINÁRIA P/ LÂMP. INCAND. COMUM - PAREDE 2,05M DO PISO

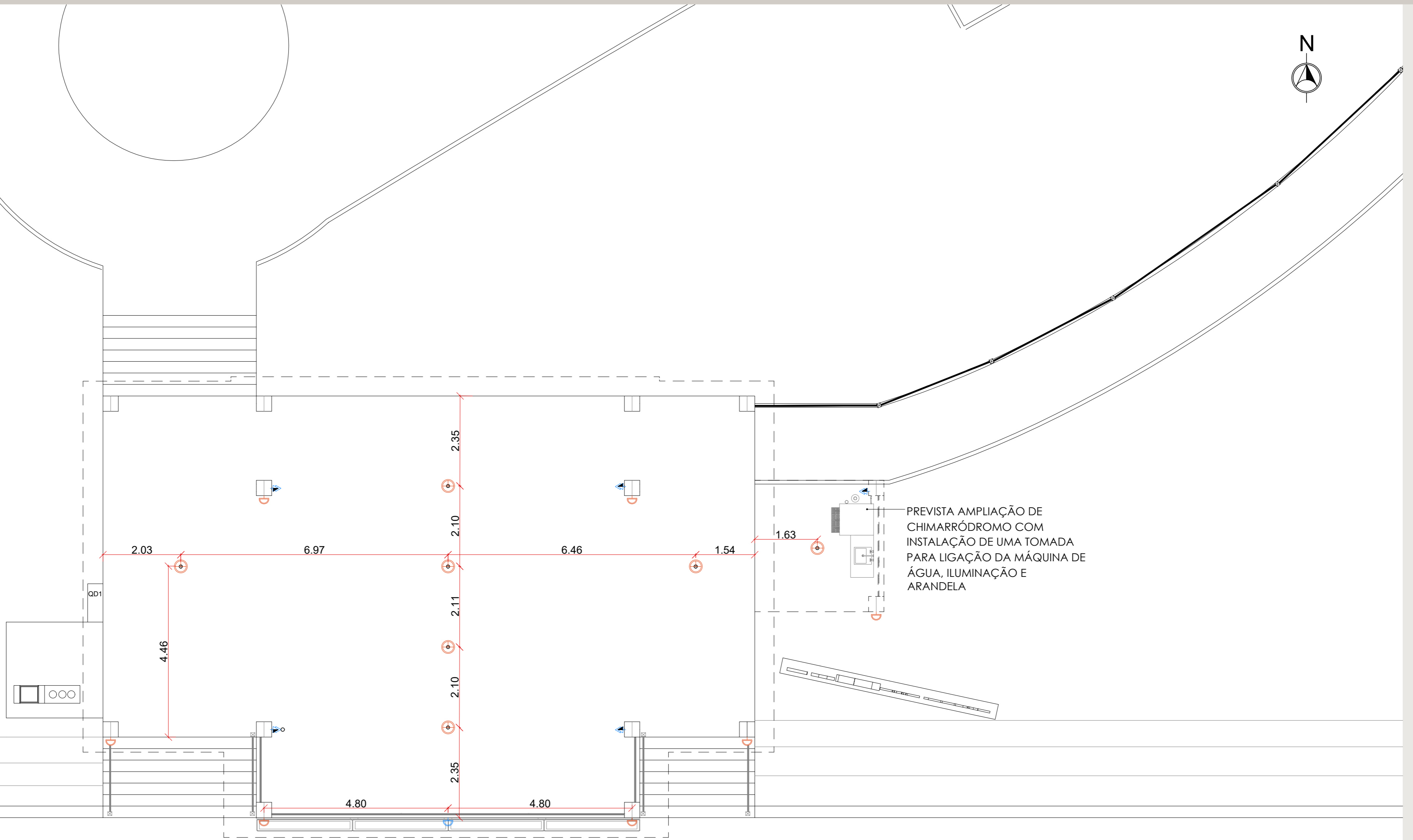

PLANTA BAIXA DE PONTOS ELÉTRICOS
ESC:1/75

NOTAS DE PROJETO:

- O projeto é baseado nas medidas extraídas no local, para execução é necessário aferir as medidas novamente no local.
- Deixar previsto pontos elétricos para instalação de câmeras na cobertura.

ESTRUTURA DO TELHADO CONTENDO TESOURAS, TERÇAS E CAIBROS, SENDO A TESOURA EM MADEIRA PLÁSTICA (PVC) NA COR IPÊ E RIPAS E CAIBROS EM MADEIRA NATURAL DISTÂNCIAS ENTRE TESOURAS EM 2 METROS E NAS EXTREMIDADES 2,12m



VISTA DA PARTE INTERNA DA COBERTURA

DETALHAMENTO ESTRUTURA FOGO SIMBÓLICO+ASTEAMENTO DE BANDEIRA ESC:1/25

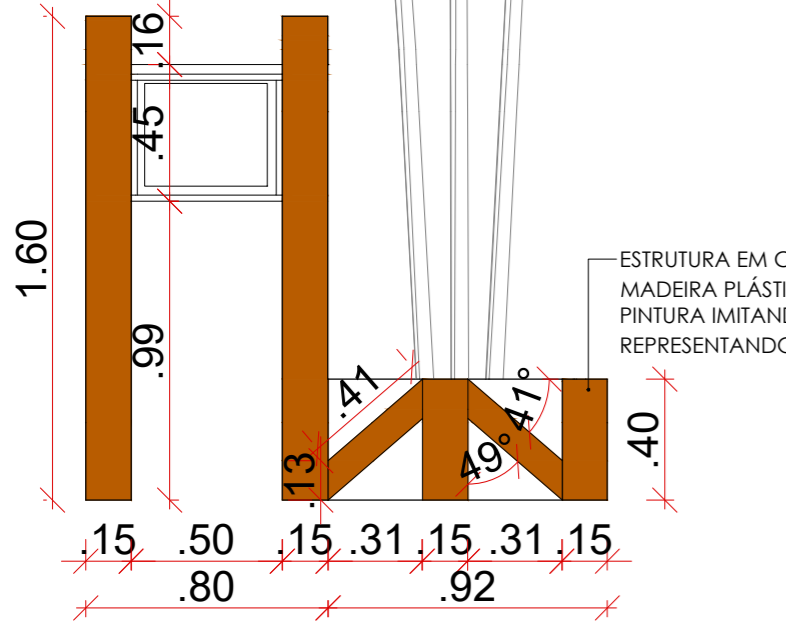
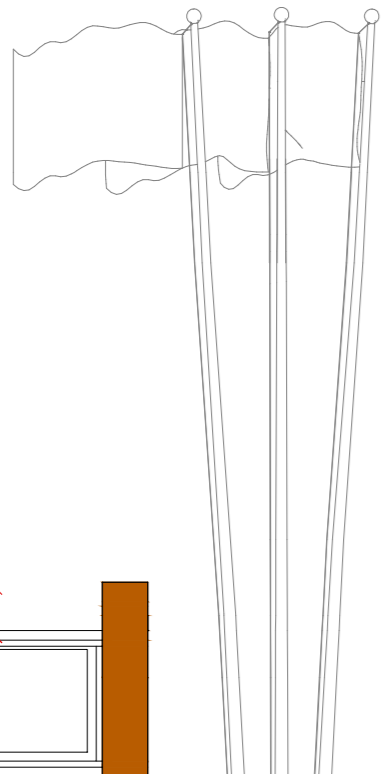

VISTA FRONTAL

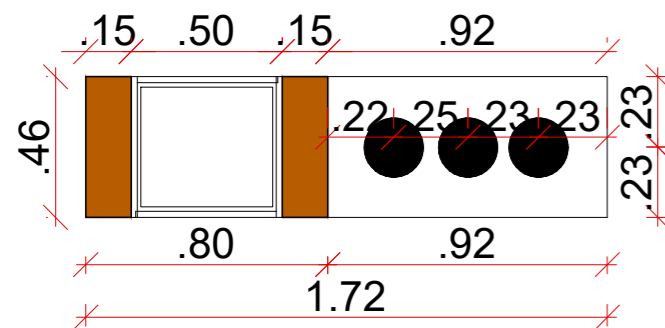

VISTA SUPERIOR

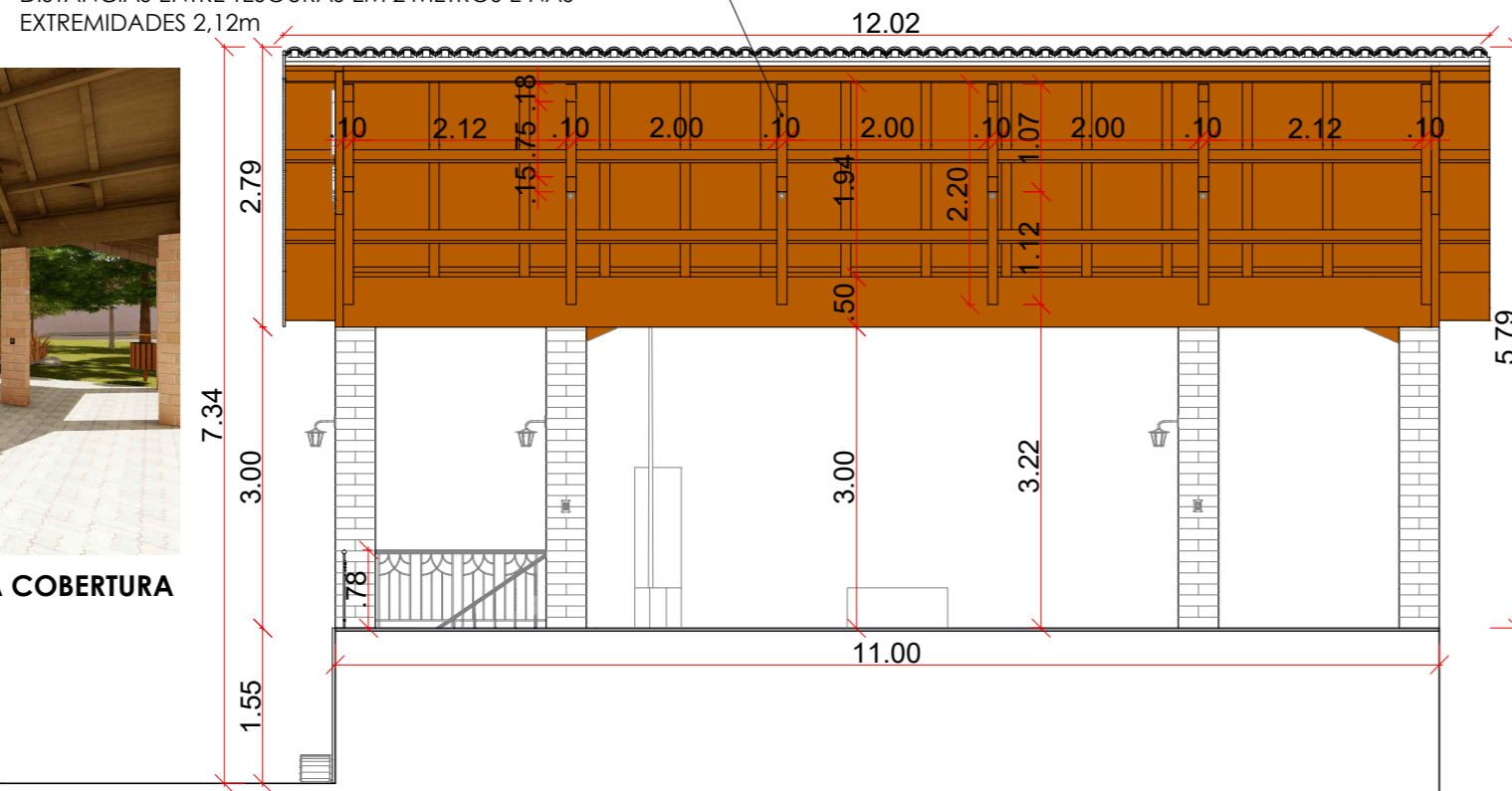

CORTE AA' ESC:1/75

ESTRUTURA DO TELHADO CONTENDO TESOURAS COM PERFIL 10X15 (Lxh), TERÇAS COM PERFIL 10x15 (Lxh) E CAIBROS COM PERFIL 10X7 (Lxh), SENDO A TESOURA EM MADEIRA PLÁSTICA (PVC) NA COR IPÊ E DEMAIS RIPAS EM MADEIRA NATURAL

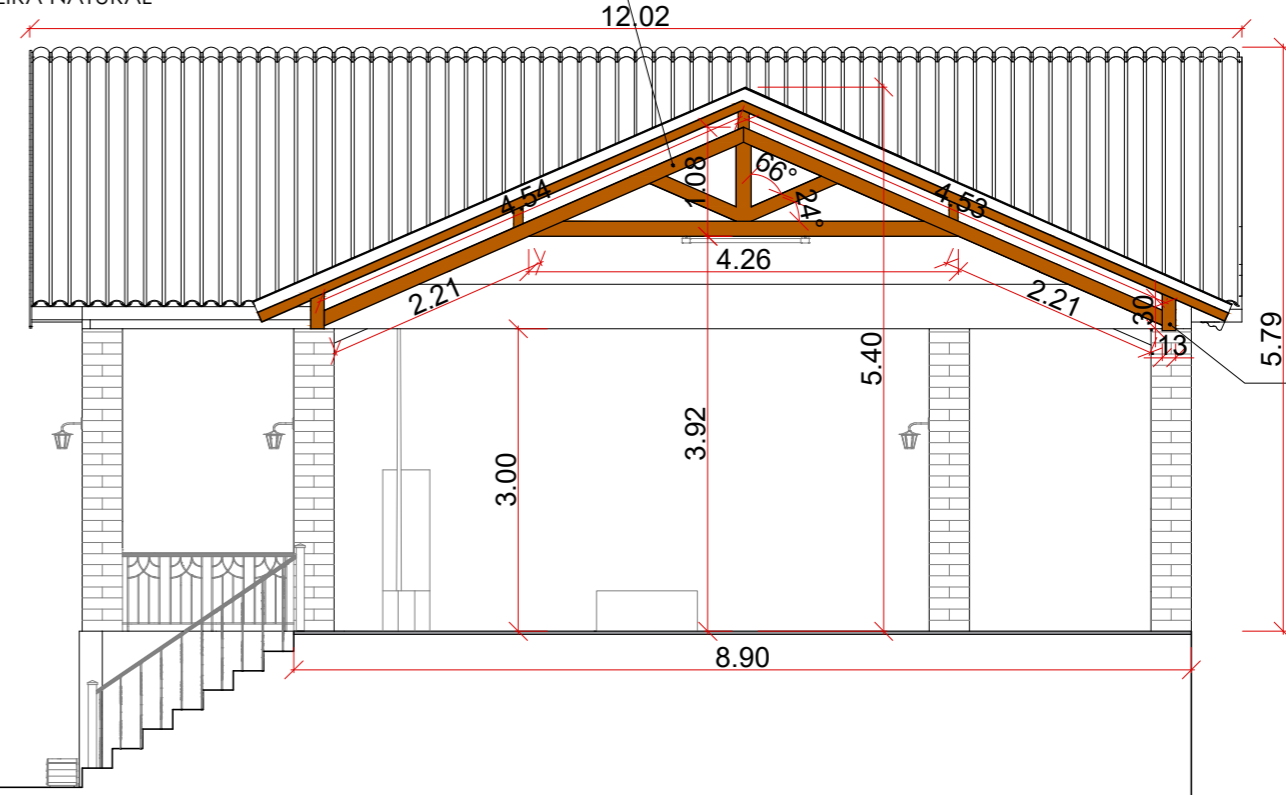

CORTE CC' ESC:1/75

VIGA DE SUSTENTAÇÃO DA ESTRUTURA DO TELHADO NO TAMANHO 13X30cm EM MADEIRA PLÁSTICA (PVC) NA COR IPÊ COM REFORÇO ESTRUTURAL INTERNO

ESTRUTURA DO TELHADO CONTENDO TESOURAS COM PERFIL 10X15 (Lxh), TERÇAS COM PERFIL 10x15 (Lxh) E CAIBROS COM PERFIL 10X7 (Lxh), SENDO A TESOURA EM MADEIRA PLÁSTICA (PVC) NA COR IPÊ E DEMAIS RIPAS EM MADEIRA NATURAL

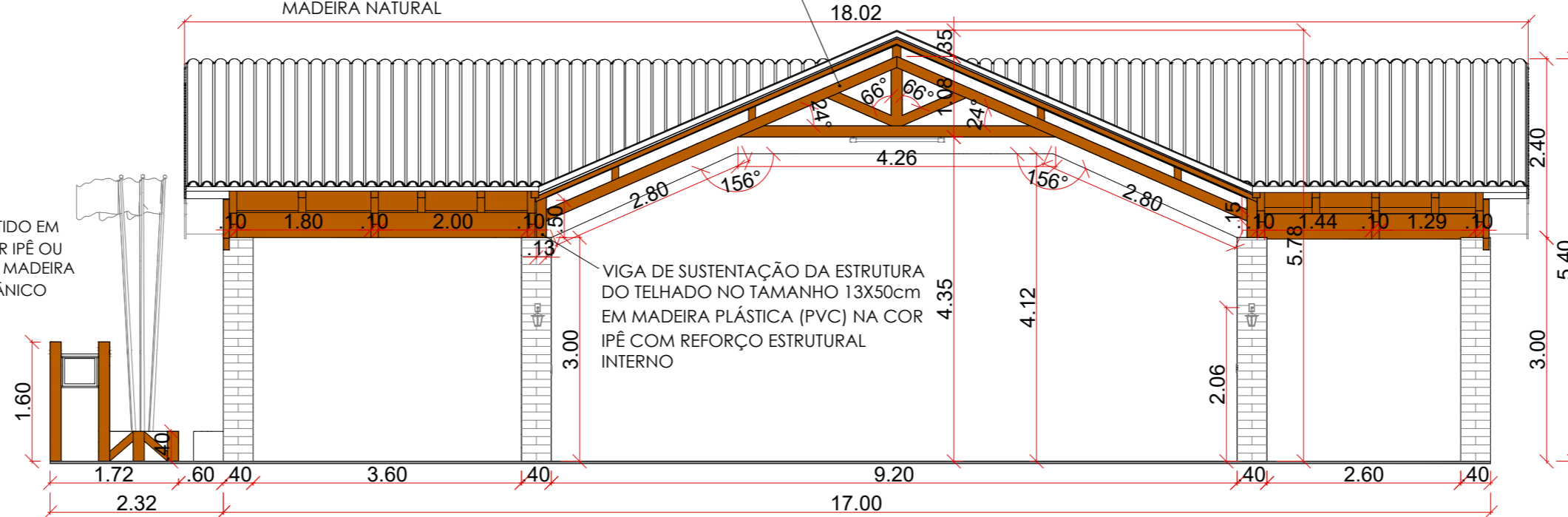

CORTE BB' ESC:1/75

VIGA DE SUSTENTAÇÃO DA ESTRUTURA DO TELHADO NO TAMANHO 13X50cm EM MADEIRA PLÁSTICA (PVC) NA COR IPÊ COM REFORÇO ESTRUTURAL INTERNO

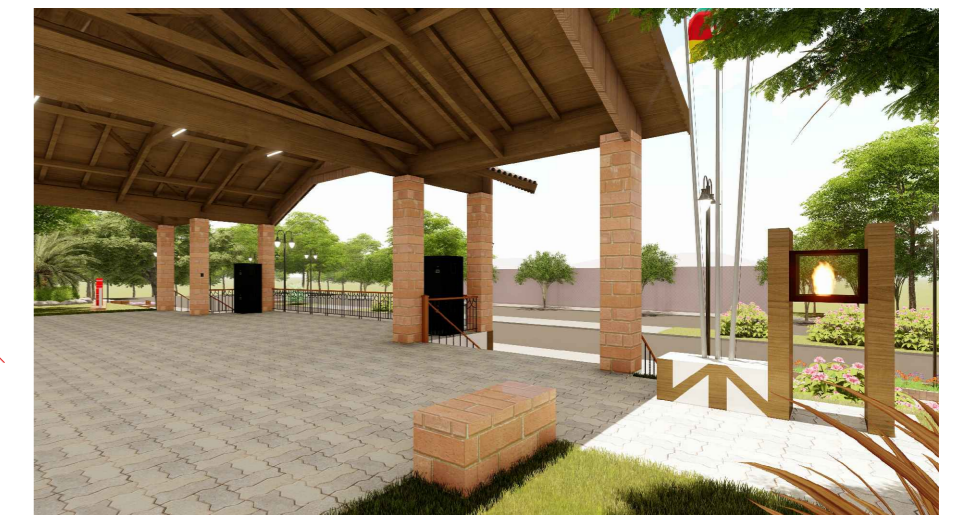

VISTA DA PARTE LATERAL DA COBERTURA (ESTRUTURA FOGO SIMBÓLICO+ASTEAMENTO DE BANDEIRA)



VISTA DA LATERAL DA COBERTURA

NOTAS DE PROJETO:

-O projeto é baseado nas medidas extraídas no local, para execução é necessário aferir as medidas novamente no local.

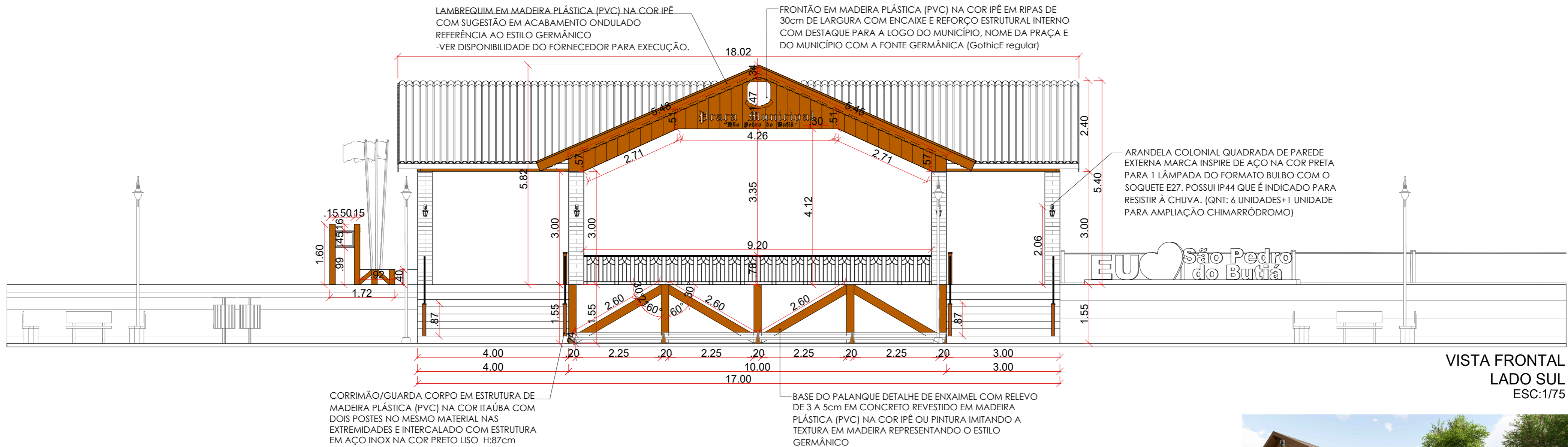

VISTA DO LETREIRO AO LADO DA COBERTURA

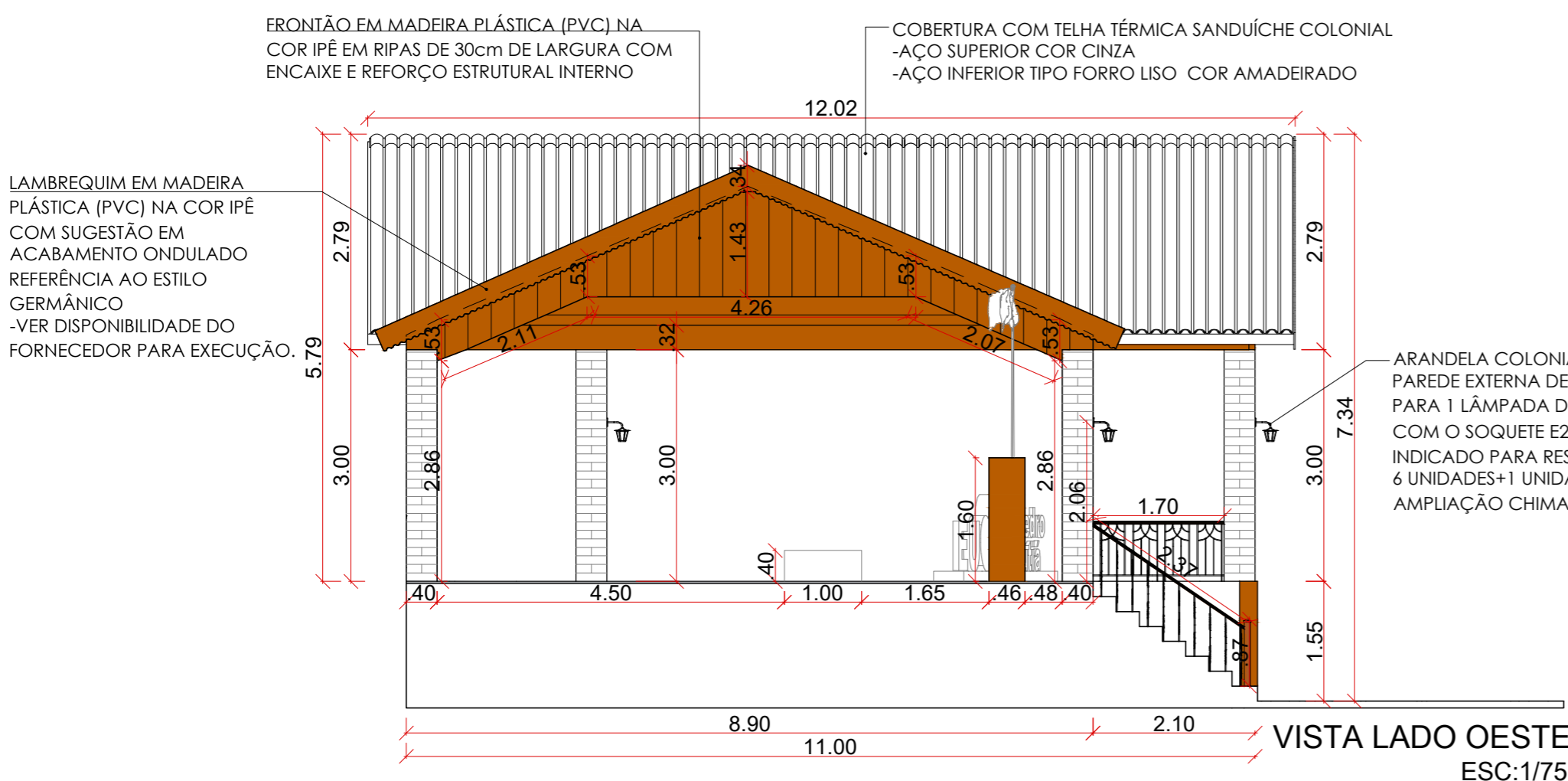

DETALHAMENTO LETREIRO ESC:1/40



NOTAS DE PROJETO:

- O projeto é baseado nas medidas extraídas no local, para execução é necessário aferir as medidas novamente no local.
- O lambrequim está sendo sugerido somente como acabamento do telhado, podendo ter formato ondulado, que não deixa de representar o estilo germânico, se o fornecedor puder executar, se não houver possibilidade deixar em ângulo reto.

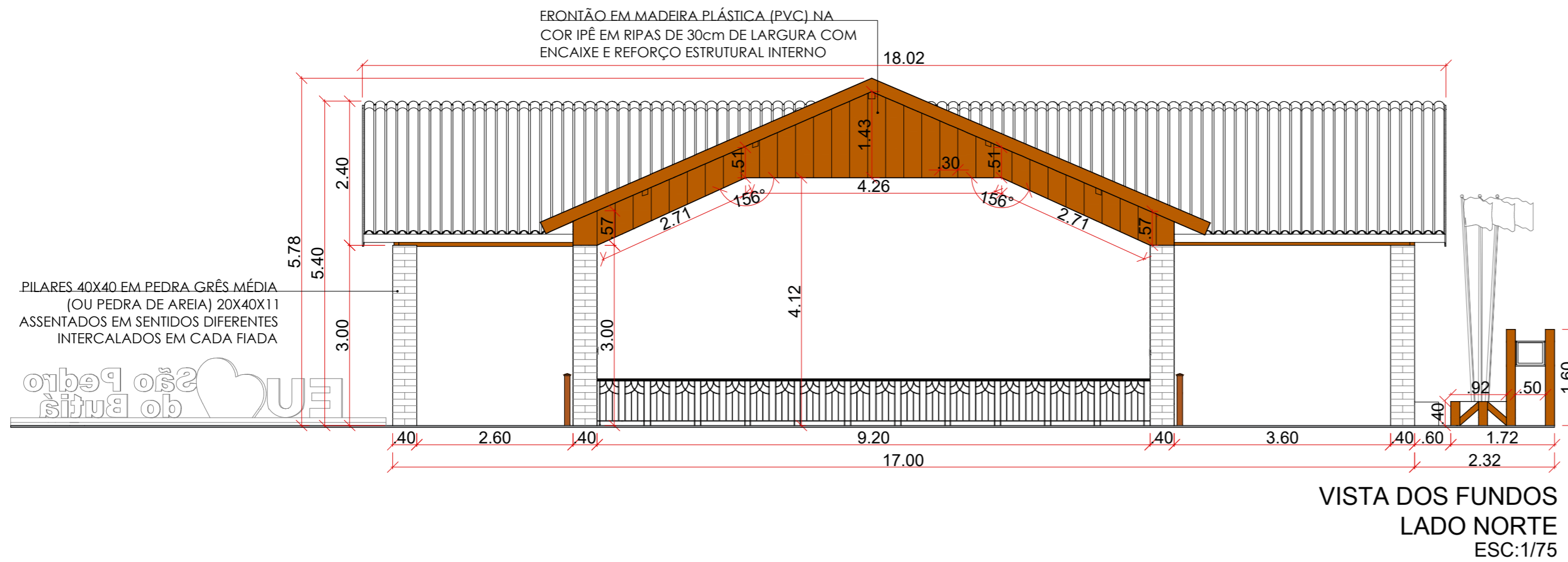

DETALHAMENTO MÓDULO GUARDA CORPO PALANQUE ESC:1/20

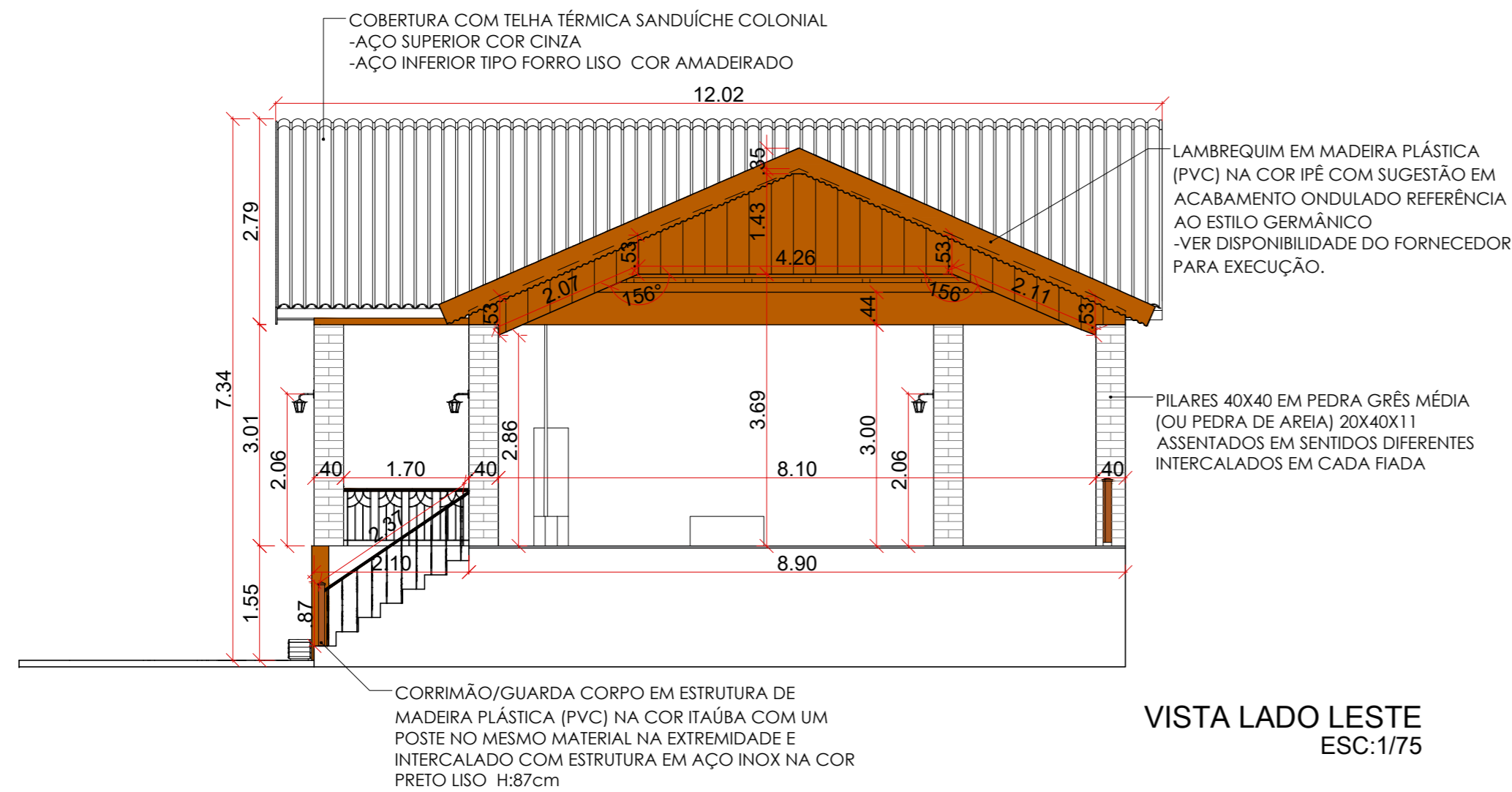
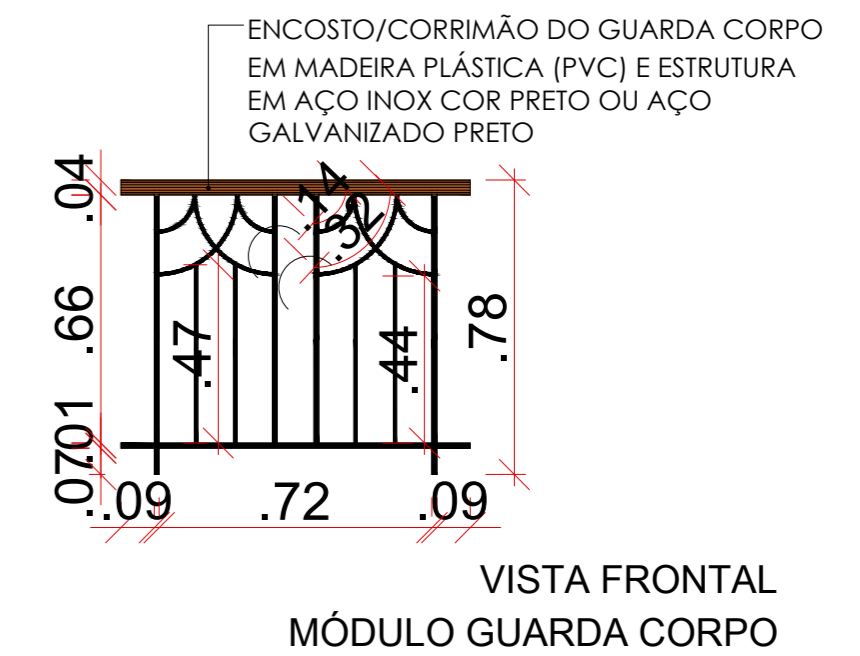

VISTA DO ACESSO LATERAL DO PALANQUE PELA RAMPA ACESSÍVEL



VISTA DOS FUNDOS DA COBERTURA

NOTAS DE PROJETO:

- O projeto é baseado nas medidas extraídas no local, para execução é necessário aferir as medidas novamente no local.
- O lambrequim está sendo sugerido somente como acabamento do telhado, podendo ter formato ondulado, que não deixa de representar o estilo germânico, se o fornecedor puder executar, se não houver possibilidade deixar em ângulo reto.

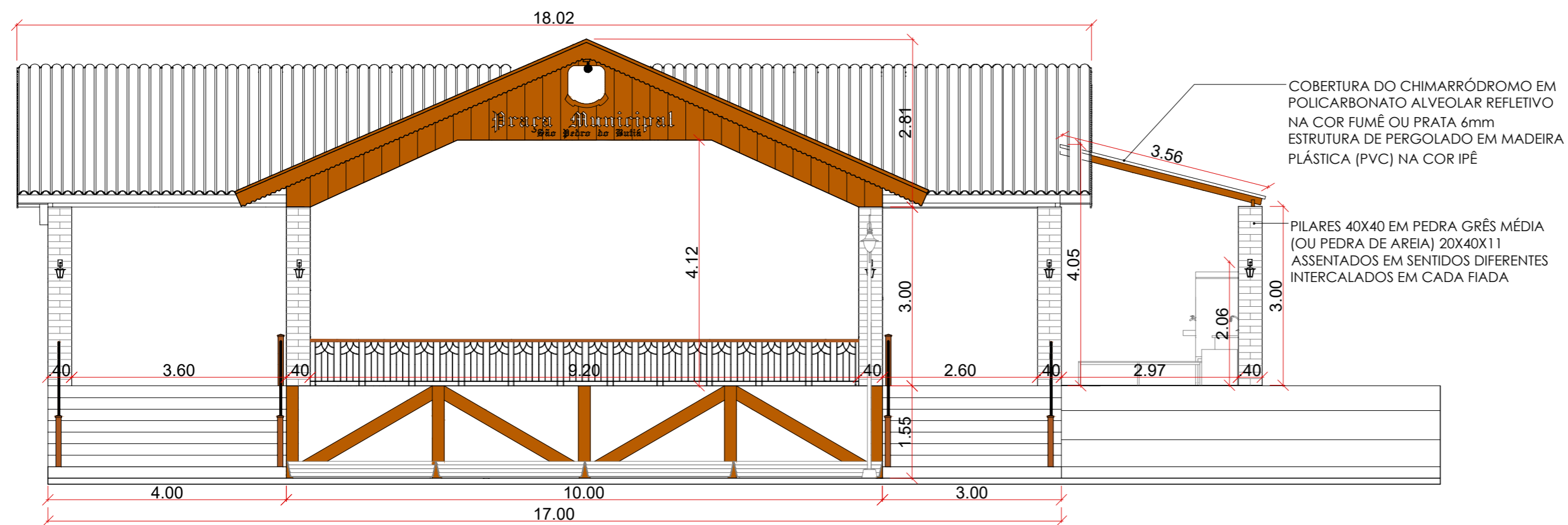

VISTA LADO SUL COM AMPLIAÇÃO
CHIMARRÓDROMO
ESC:1/75

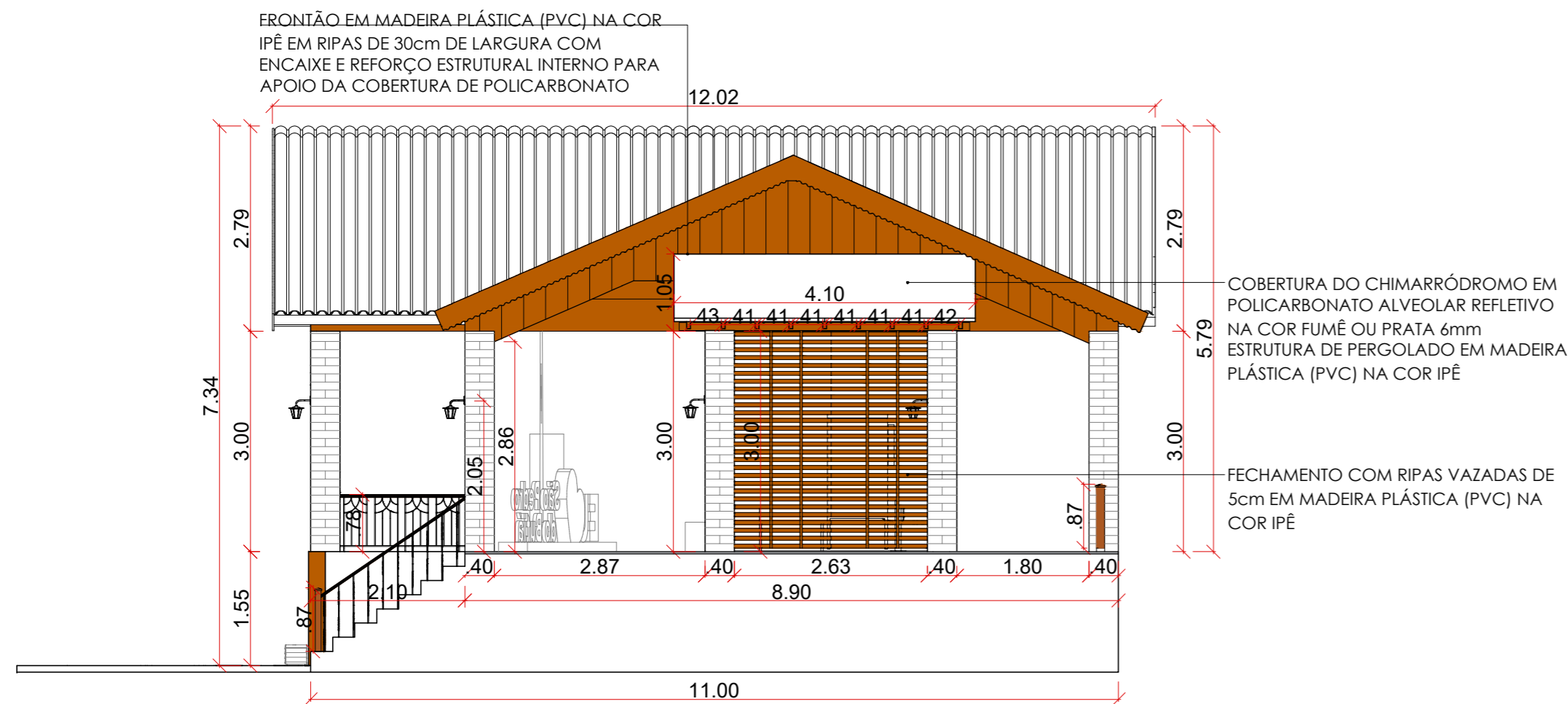

VISTA LADO LESTE COM
AMPLIAÇÃO CHIMARRÓDROMO
ESC:1/75

NOTAS DE PROJETO:

- O projeto é baseado nas medidas extraídas no local, para execução é necessário aferir as medidas novamente no local.
- Lembrando que o modelo do chimarródromo é ilustrativo/sugestivo, não precisando necessariamente executar da forma como tal está representado.

COBERTURA DO CHIMARRÓDROMO EM POLICARBONATO ALVEOLAR REFLETIVO NA COR FUMÊ OU PRATA 6mm
ESTRUTURA DE PERGOLADO EM MADEIRA PLÁSTICA (PVC) NA COR IPÊ

PILARES 40X40 EM PEDRA GRÊS MÉDIA (OU PEDRA DE AREIA) 20X40X11
ASSENTADOS EM SENTIDOS DIFERENTES INTERCALADOS EM CADA FIADA

FRONTÃO EM MADEIRA PLÁSTICA (PVC) NA COR IPÊ EM RIPAS DE 30cm DE LARGURA COM ENCAIXE E REFORÇO ESTRUTURAL INTERNO PARA APOIO DA COBERTURA DE POLICARBONATO

COBERTURA DO CHIMARRÓDROMO EM POLICARBONATO ALVEOLAR REFLETIVO NA COR FUMÊ OU PRATA 6mm
ESTRUTURA DE PERGOLADO EM MADEIRA PLÁSTICA (PVC) NA COR IPÊ

FECHAMENTO COM RIPAS VAZADAS DE 5cm EM MADEIRA PLÁSTICA (PVC) NA COR IPÊ



VISTA DO ACESSO LATERAL DO PALANQUE COM AMPLIAÇÃO CHIMARRÓDROMO



VISTA AMPLIAÇÃO CHIMARRÓDROMO



VISTA DO LETREIRO AO LADO DA COBERTURA COM AMPLIAÇÃO CHIMARRÓDROMO