

Quadro de Cargas-CD					
Circuito	Tomadas	P. de Luz	Carga	Proteção	Condutor
		300W 1200W/1400W 60W 300W	(W)	(A)	(mm ²)
1			1.500	15	2,5
2	7		700	15	2,5
3	1		1.200	15	2,5
4	6		600	15	2,5
5	1		1.200	25	6,0
6		14	1.400	15	2,5
7	12		1.200	15	2,5
8	2		2.400	15	2,5
9	1		5.400	25	6,0
10	1		5.400	25	6,0

Carga total instalada-CD: 21.000 W
 Carga total instalada-CD: 21.000 W
 Demanda de Carga: 16.800 W

- LEGENDA ELÉTRICA**
- PONTO DE LUZ NO TETO INCANDESCENTE
 - INTERRUPTOR DUPLO SIMULTR
 - INTERRUPTOR SIMPLS SIMULTR
 - ▲ TOMADA DE POTÊNCIA BAIXA (P15,25 W)
 - ▲ TOMADA DE POTÊNCIA ALTA (P15,25 W)
 - ▲ ENTRADA PARA CABO TV
 - ▲ TOMADA DE POTÊNCIA ALTA (CHUVEIRO) (P15,25 W)
 - QUADRO DE MEDIÇÃO

— REDE EXISTENTE
 — REDE À AMPLIAR

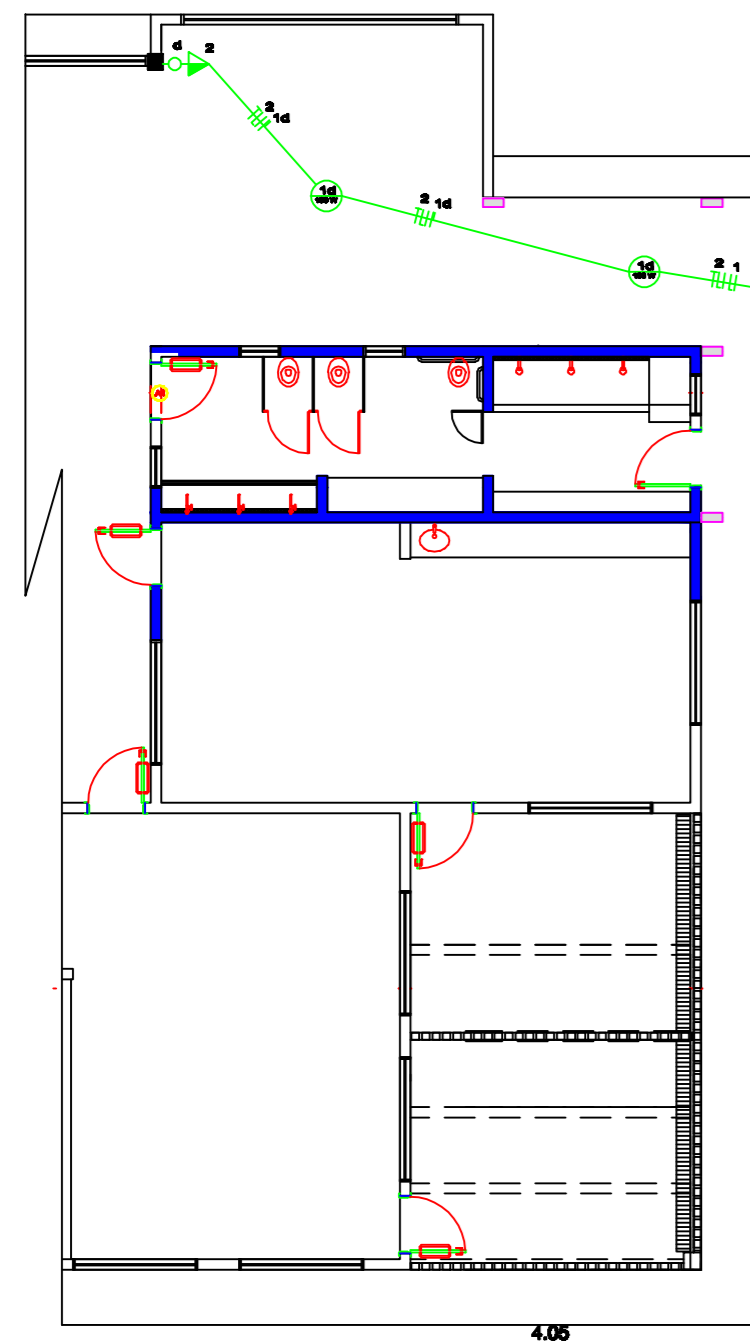

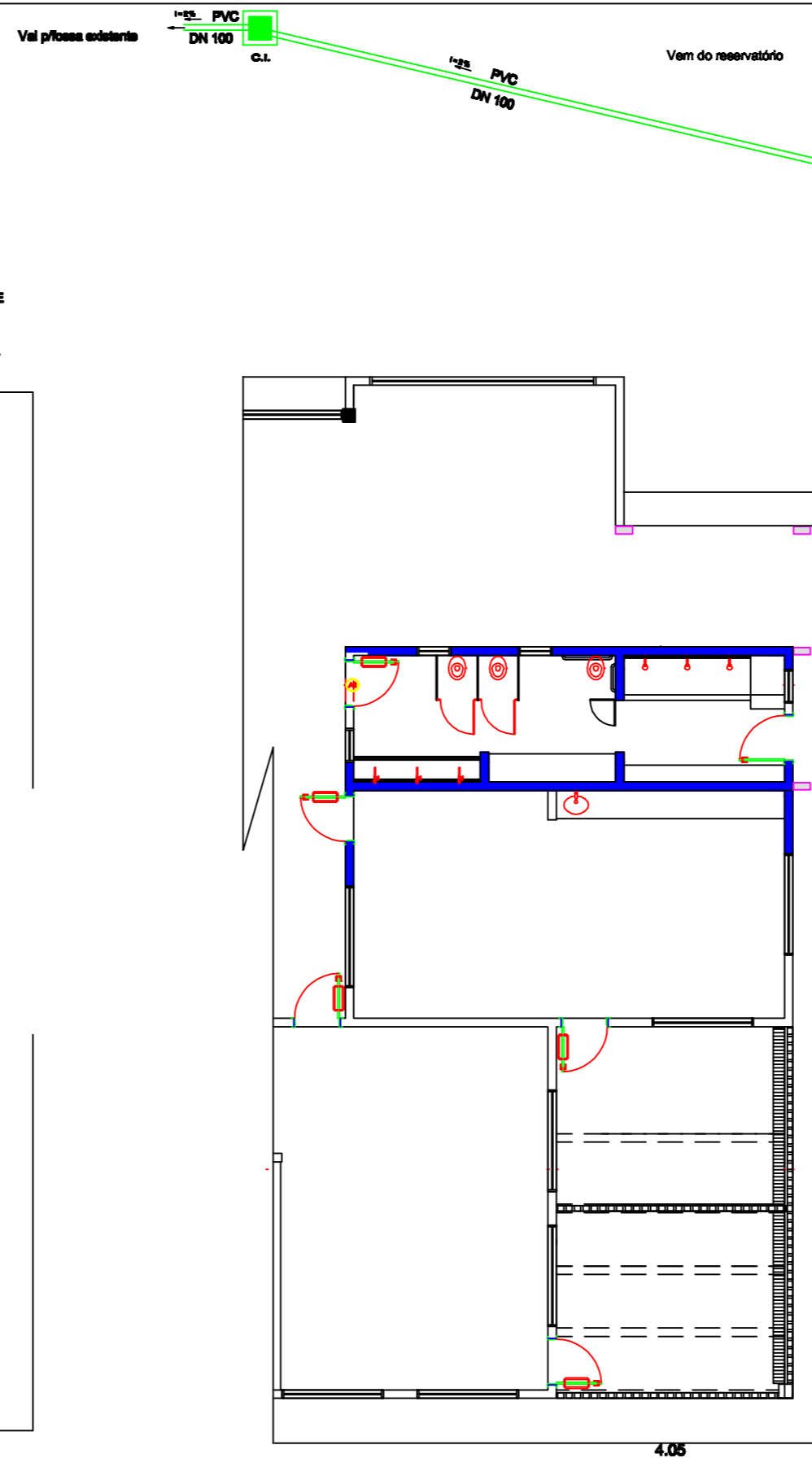
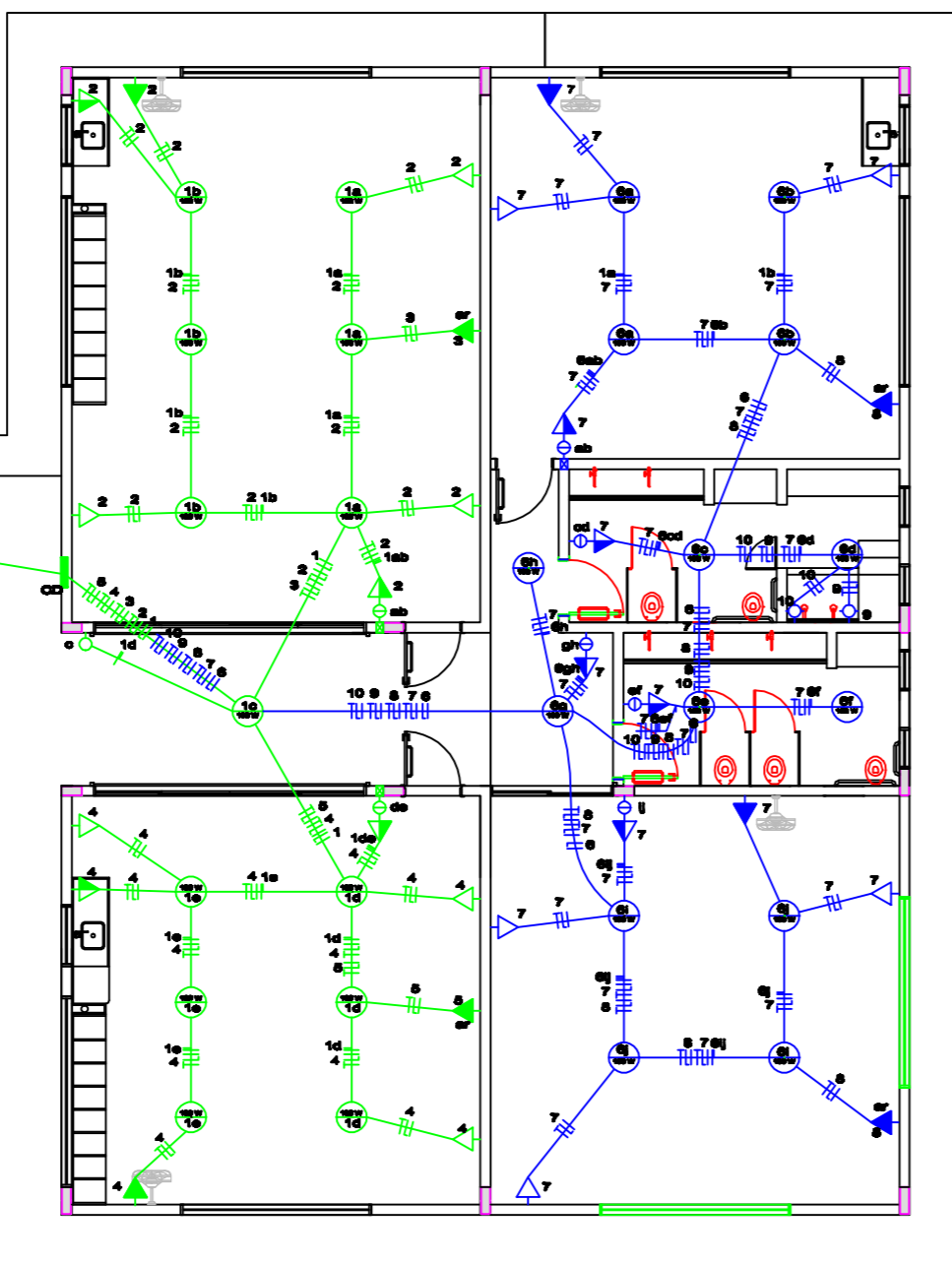

PROJETO ELÉTRICO-AMPLIAÇÃO ESC. 1:100

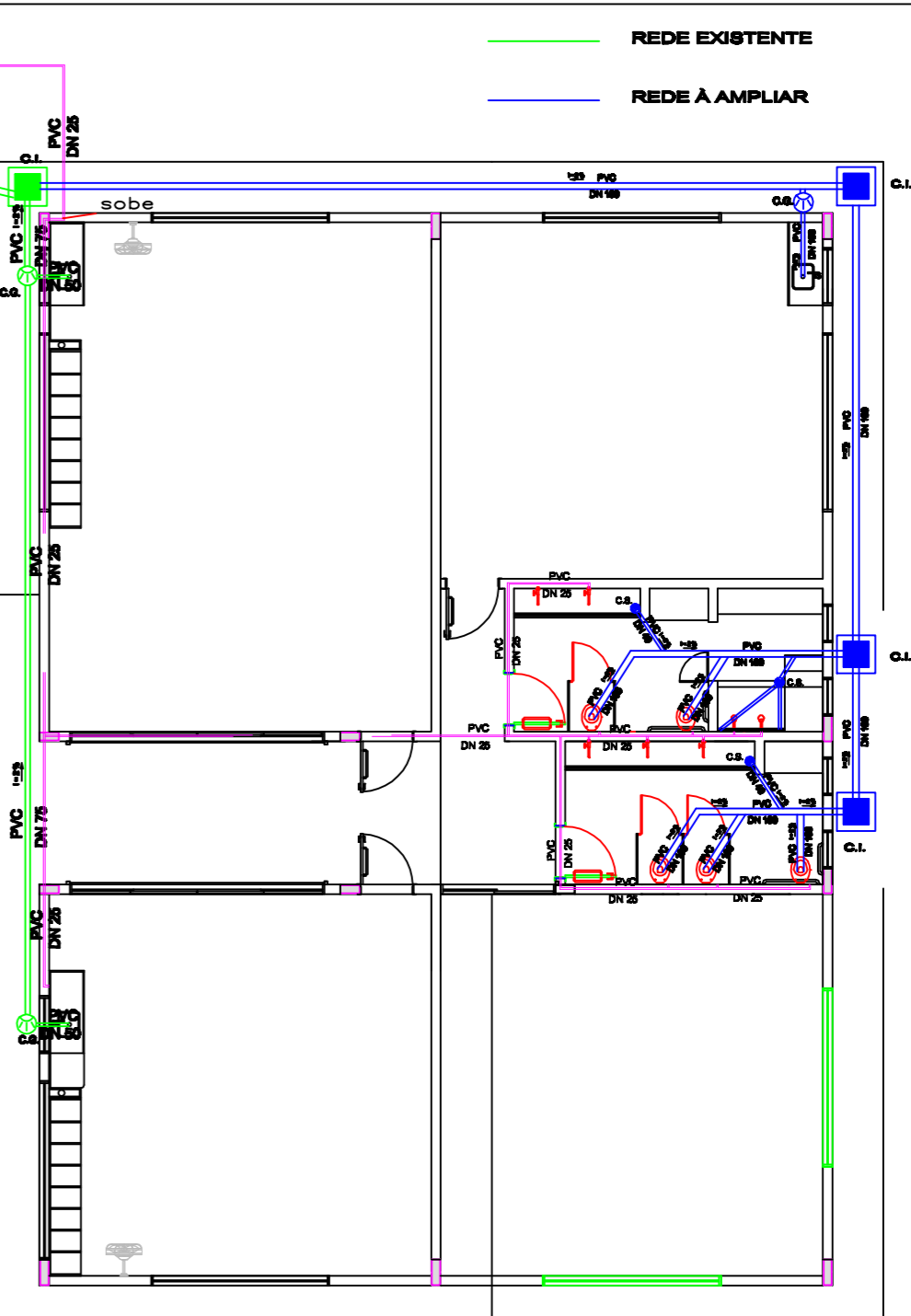

PROJETO HIDROSANITÁRIO-AMPLIAÇÃO ESC. 1:100

- LEGENDA HIDROSANITÁRIA**
- CAIXA GORDURA DE PVC 200 MM
 - CAIXA SIFONADA DE PVC 100 MM
 - TUBO VENTILAÇÃO PVC 40 MM
 - CAIXA INSPEÇÃO ALVENARIA 60x20 CM
 - REDE DISTRIBUIÇÃO DE ÁGUA PVC 60, 32 e 25 MM
 - REDE DE ESGOTO 40, 60, 75 E 100 MM
 - FOSSA SÉPTICA FIBRA VIDRO 1.825 L
 - SUMIDOURO DE ALVENARIA





Ministério da Educação



Fundo Nacional de Desenvolvimento da Educação

PROINFÂNCIA - ESPAÇO EDUCATIVO INFANTIL

ENDEREÇO: RUA COSTA E SILVA, 370, CENTRO

MUNICÍPIO - UF: SÃO PEDRO DO BUTIÁ/RN

PROPRIETÁRIO: FUNDO NACIONAL DE DESENVOLVIMENTO DA EDUCAÇÃO - FND

AUTORES DO PROJETO: ENGº ROALDO REISDORFER DE LIMA-CREA 03.699

RESPONSÁVEL TÉCNICO: ENGº ROALDO REISDORFER DE LIMA-CREA 03.699

PROPRIETÁRIO: PREFEITURA MUNICIPAL DE SÃO PEDRO DO BUTIÁ

AUTOR DO PROJETO: ENGº ROALDO REISDORFER DE LIMA-CREA 03.699

RESP. TÉCNICO: ENGº ROALDO REISDORFER DE LIMA-CREA 03.699

PROJETO TIPO C

DISCIPLINA		CODIGO
INSTALAÇÕES		INS
COORDENAÇÃO CGEST - Coordenação Geral de Infra-estrutura	REVISÃO	PRANCHA
DESENHO	ESCALA 1:100 DATA EMISSÃO 10/08/2022	01/01